AdEPP

Associazione degli Enti Previdenziali Privati

W.I.S.E.

Europa, professioni, sviluppo sostenibile

16-18 Settembre

GRAND HOTEL QUISISANA

Via Camerelle, 2, Capri (NA)

Relazione del Presidente di Cassa Forense: Avv. Nunzio Luciano

…Insieme per trasformare la crisi ed il cambiamento in OPPORTUNITA' PER IL FUTURO…

Un'azione sinergica per
ridurre le disparità e sostenere il capitale umano
sulla base di:

W : Welfare

I : Investment

S : Service

E : Europe

UN "DO UT DES" DISEGUALE E SQUILIBRATO

L'Italia è il quarto contribuente dell'**Unione Europea** versando al bilancio UE circa **15 miliardi di Euro**....

Ricevuti indietro? 10 miliardi...

Saldo negativo? 5,4 miliardi....

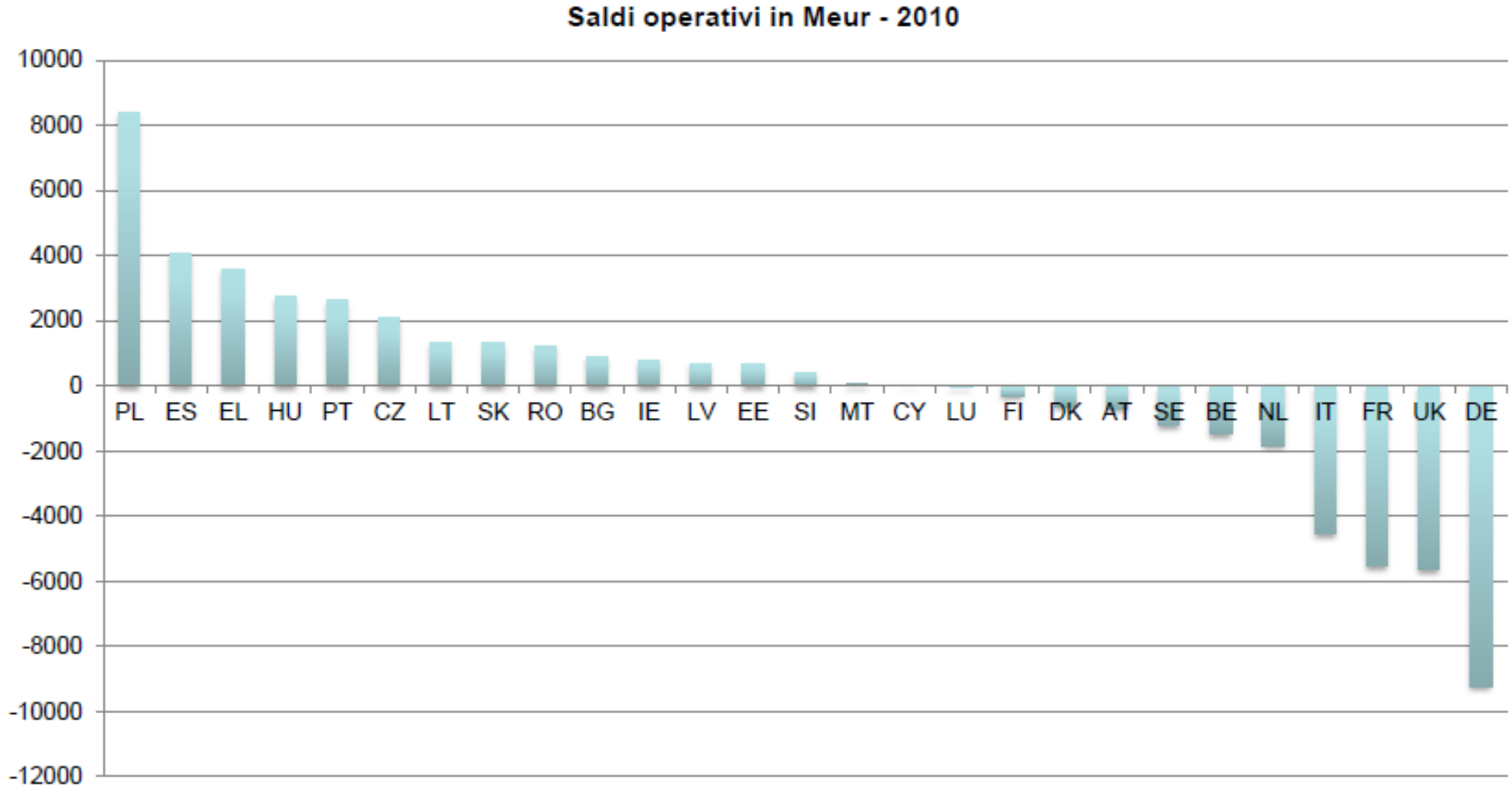

La “Strategia Europa 2020” e
la Politica di coesione UE 2014-20:

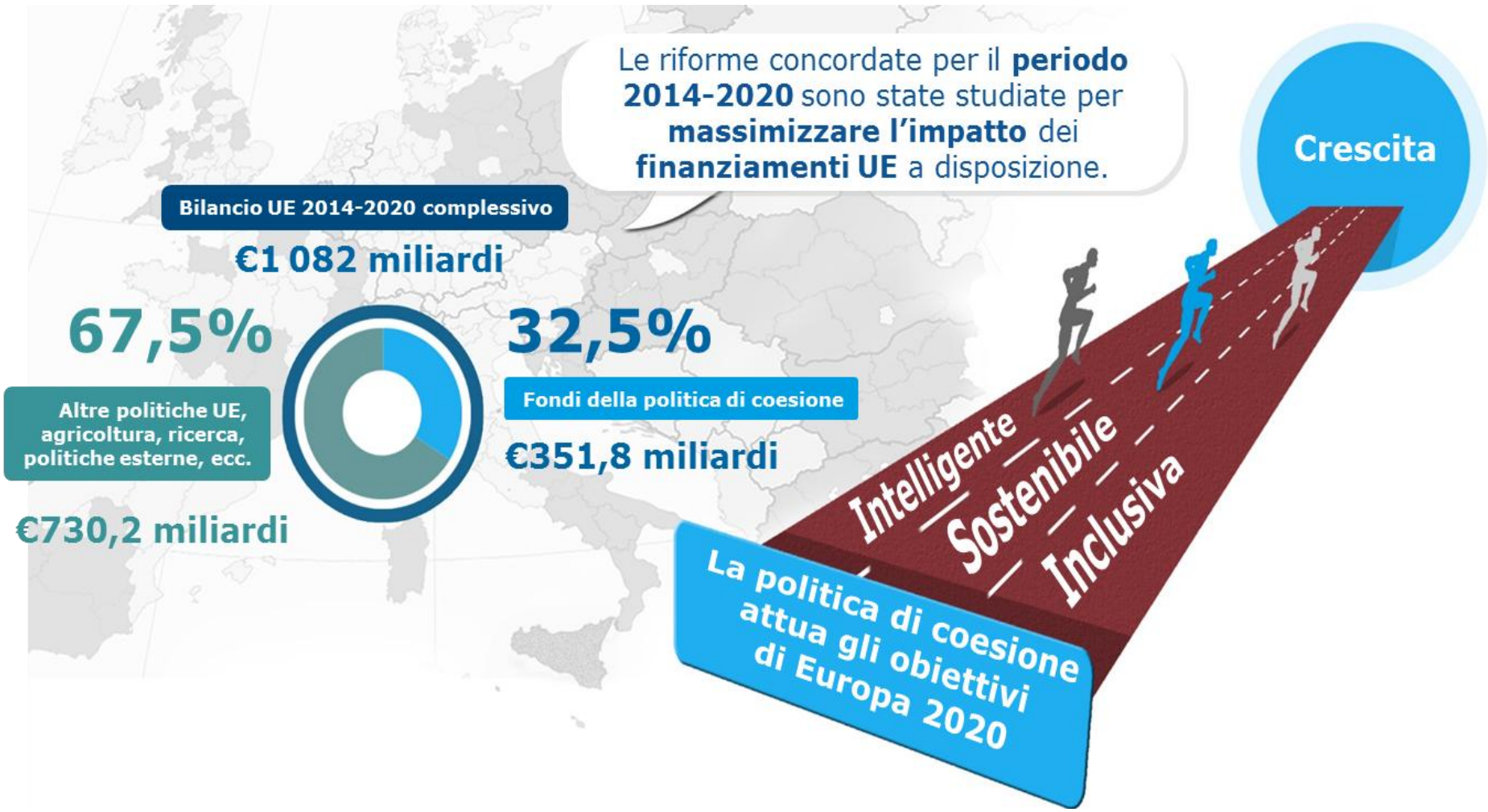

“Europa 2020 per una crescita intelligente, sostenibile ed inclusiva”

+ Occupazione: innalzamento al 75% (+ del tasso di occupazione (per la fascia di età compresa tra i 20 e i 64 anni)

+ R&S / innovazione: aumento degli investimenti in ricerca e sviluppo ed innovazione al 3% del PIL dell'UE (pubblico e privato insieme)

Cambiamenti climatici /energia: riduzione delle emissioni di gas serra del 20% (o persino del 30%, se le condizioni lo permettono) rispetto al 1990. 20% del fabbisogno di energia ricavato da fonti rinnovabili. Aumento del 20% dell'efficienza energetica

+ Istruzione: riduzione degli abbandoni scolastici al di sotto del 10%. Aumento al 40% dei 30-34enni con un'istruzione universitaria

- Povertà / emarginazione: almeno 20 milioni di persone a rischio o in situazione di povertà ed emarginazione in meno.

I liberi professionisti:
la NOSTRA ITALIA

In Italia ci sono circa 1 milione e mezzo di iscritti alle Casse di previdenza che contribuiscono al PIL nazionale per oltre il 12,5% , nonché all'occupazione impiegando il 9% dei dipendenti italiani che lavorano negli studi professionali.

…I liberi professionisti "imprenditori della conoscenza"…

…Molto è stato fatto e molto è ancora da fare…

Le Casse hanno aperto una nuova stagione ed avviato un percorso innovativo per sensibilizzare, coinvolgere ed informare i propri iscritti

I nostri iscritti riconosciuti veri e propri imprenditori - anche grazie all'equiparazione alla piccola e media impresa – necessitano di una politica che garantisca e favorisca le professioni intellettuali

…La strategia dell'AdEPP per fronteggiare la crisi dei liberi professionisti…

Secondo il principio di sussidiarietà

l'AdEPP si sta impegnando su tutti i livelli:

in **Europa**, in **Italia** ed in tutte le **Regioni italiane**

A livello europeo, i "Fondi strutturali e di investimento europei" e il "Fondo di coesione" vengono erogati per raggiungere l'obiettivo di ridurre le disparità economiche, sociali e territoriali;

A livello nazionale e regionale, già prima dell'approvazione della "Legge di Stabilità 2016" 12 Regioni non solo non hanno escluso i professionisti, ma hanno anche espresso parere favorevole circa l'inclusione della categoria dei liberi professionisti tra i destinatari/beneficiari dei bandi di prossima emanazione;

I successi della nostra strategia…

…A livello centrale…

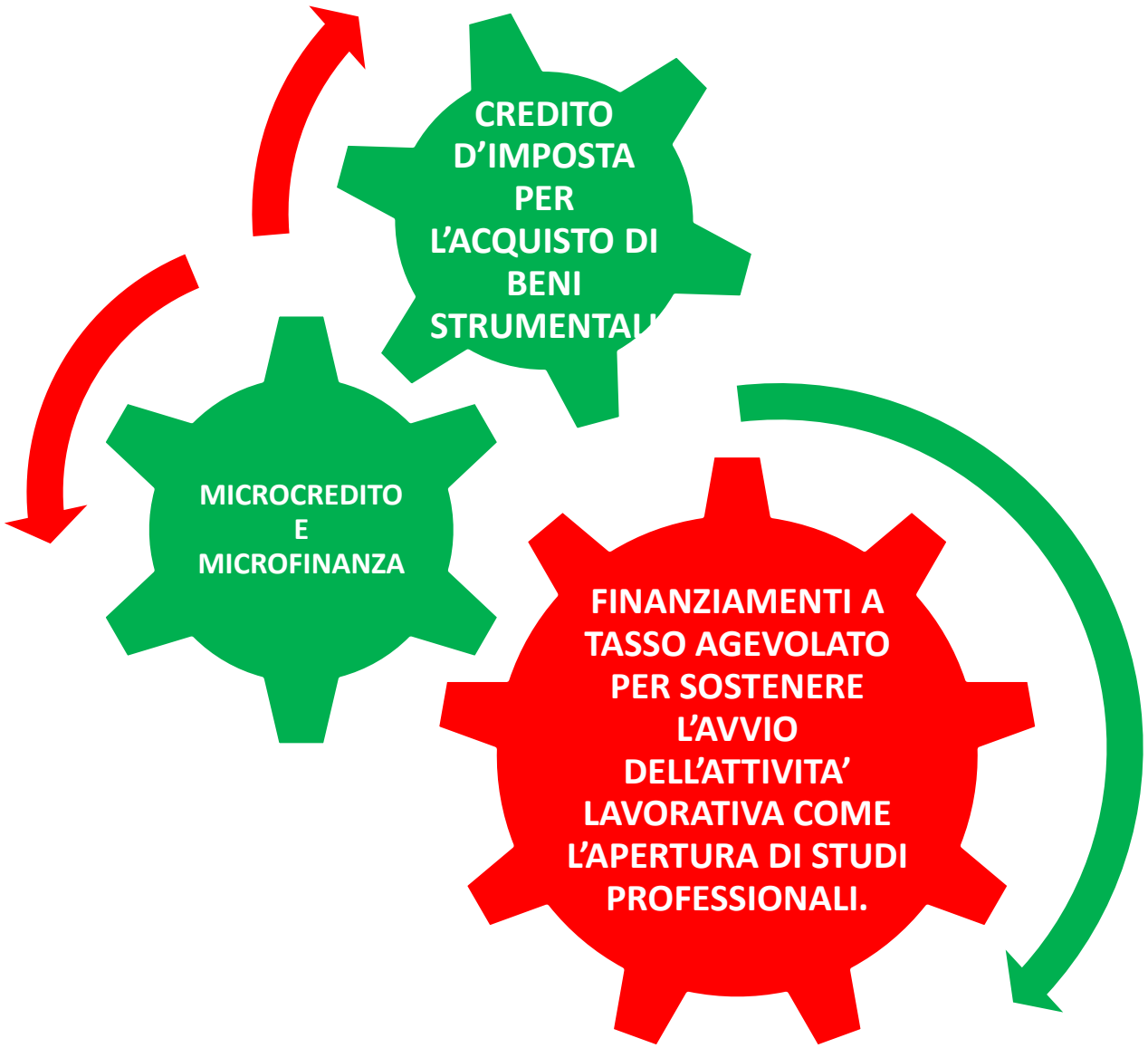

…A livello centrale…

Iniziative, interventi e misure

1) Beni strumentali ("Nuova Sabatini")

2) Fondo di garanzia per le PMI

3) Il Programma Operativo Nazionale (PON) Imprese e Competitività 2014-2020

4) "Fondo per la crescita sostenibile"

5) Programma Operativo Nazionale "Iniziativa PMI" 2014 – 2020

6) Misure per l'autoimprenditorialità -

7) Sostegno alle startup innovative (Smart & Start)

8) Sistema CIPAQ: credito d'imposta

9) Il microcredito

I successi della nostra strategia…

…A livello regionale…

- Abruzzo
- Basilicata
- Campania
- Lazio
- Liguria
- Lombardia
- Molise
- Puglia
- Toscana

MICROCREDITO E FONDI DI GARANZIA

FORMAZIONE CONTINUA

- Basilicata
- Emilia-Romagna
- Lazio
- Lombardia
- Marche
- Sicilia
- Toscana
- Veneto

AVVIO DI STUDI PROFESSIONALI E START-UP

- Calabria
- Friuli Venezia Giulia
- Lazio
- Lombardia
- Piemonte
- Puglia
- Sicilia
- Toscana
- Veneto

ACQUISTO DI BENI STRUMENTALI

Emilia-Romagna
Lazio
Liguria
Lombardia
- Molise
- Sicilia
- Toscana

…MA LA VERA SFIDA E' RISPONDERE ALLA TRASFORMAZIONE DELLE PROFESSIONI TRADIZIONALI…

Gli **investimenti nelle competenze** sono cruciali per rafforzare la competitività e stimolare la crescita e c**rescono gli investimenti dei professionisti in digitalizzazione e attività di consulenza, soprattutto per finanza agevolata e finanziamenti europei.**

Nel 2015 è cresciuta la digitalizzazione tra avvocati, commercialisti e consulenti del lavoro, guardando al futuro, oltre il 40% dei professionisti italiani dichiara di avere intenzione di realizzare investimenti in digitalizzazione per lo sviluppo dello studio.

In generale, le nuove tecnologie sono viste sempre più come un alleato nella ricerca dell'efficienza interna e dell'efficacia verso il mercato di riferimento: complessivamente gli oltre 150mila studi professionali hanno speso più di 1,1 miliardi di euro per l'ICT, in media 9mila euro ciascuno, quasi il 50% in più rispetto alle previsioni dichiarate l'anno precedente.

Inoltre, i professionisti si dimostrano interessati a nuove aree di competenza come la comunicazione, le soft skill, o i social network, segno di una maggiore consapevolezza sulla necessità di aggiornare il profilo personale.

Il 44% degli studi professionali italiani utilizza i social network per l'attività lavorativa, in maggioranza per sviluppare nuove relazioni o acquisire informazioni su temi di interesse, poi per promuovere i servizi dello studio e per condividere opinioni con altri.

CAMBIAMENTO E MOBILITA' IN EUROPA COME OCCASIONE DI CRESCITA

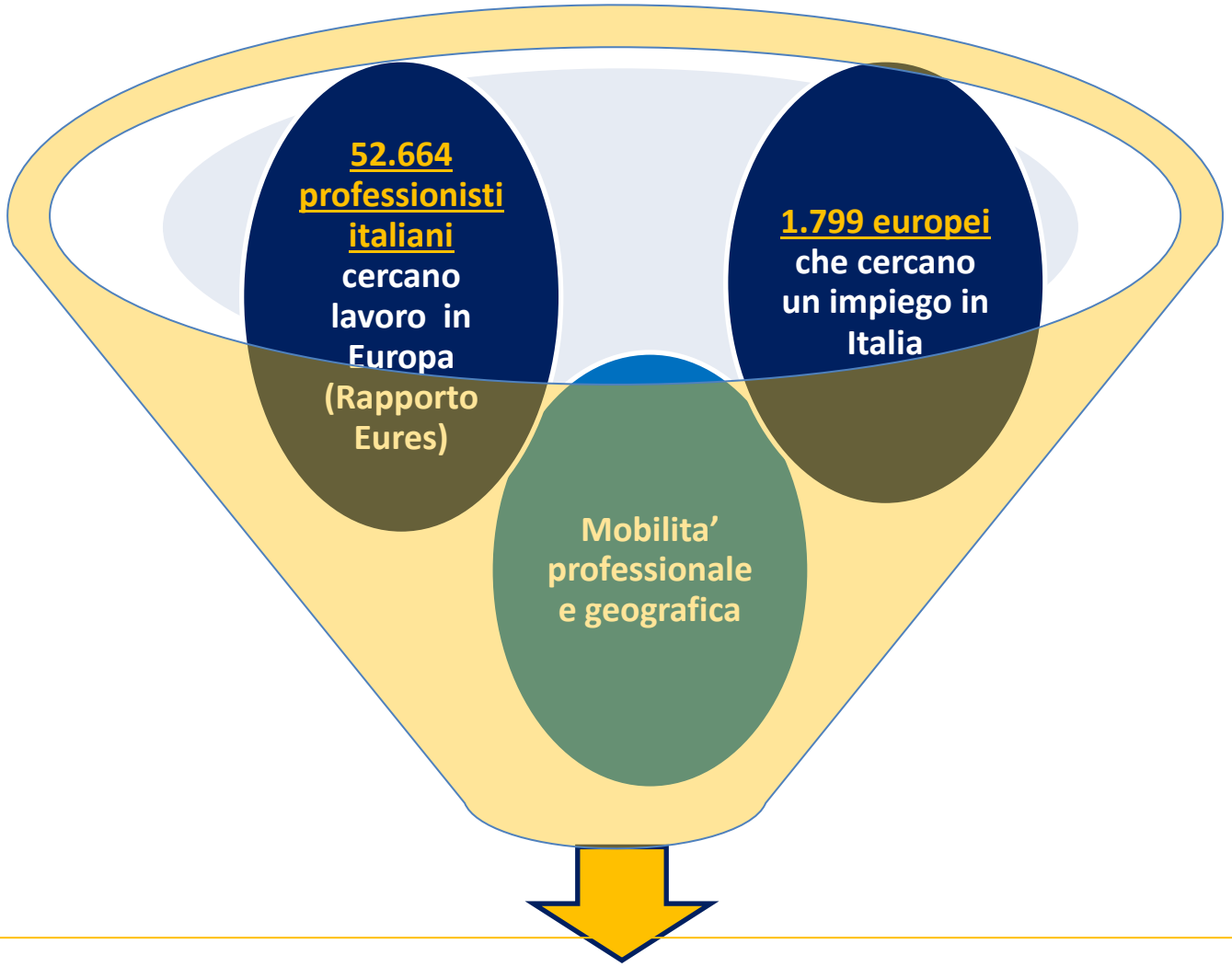

Un gap che va colmato investendo sulla formazione continua e dunque su nuove competenze, nuove professionalità e nuove skills per restituire all'Italia la sua forza attrattiva

…E adesso l'AdEPP va in Europa…

Insieme per tutti i liberi professionisti italiani affinchè anche loro abbiano finalmente una voce in Europa

…Perché l'AdEPP con "W.I.S.E." ha adottato la filosofia di un vero uomo "wise"

..Quest'uomo "saggio" si chiamava Albert Einstein…

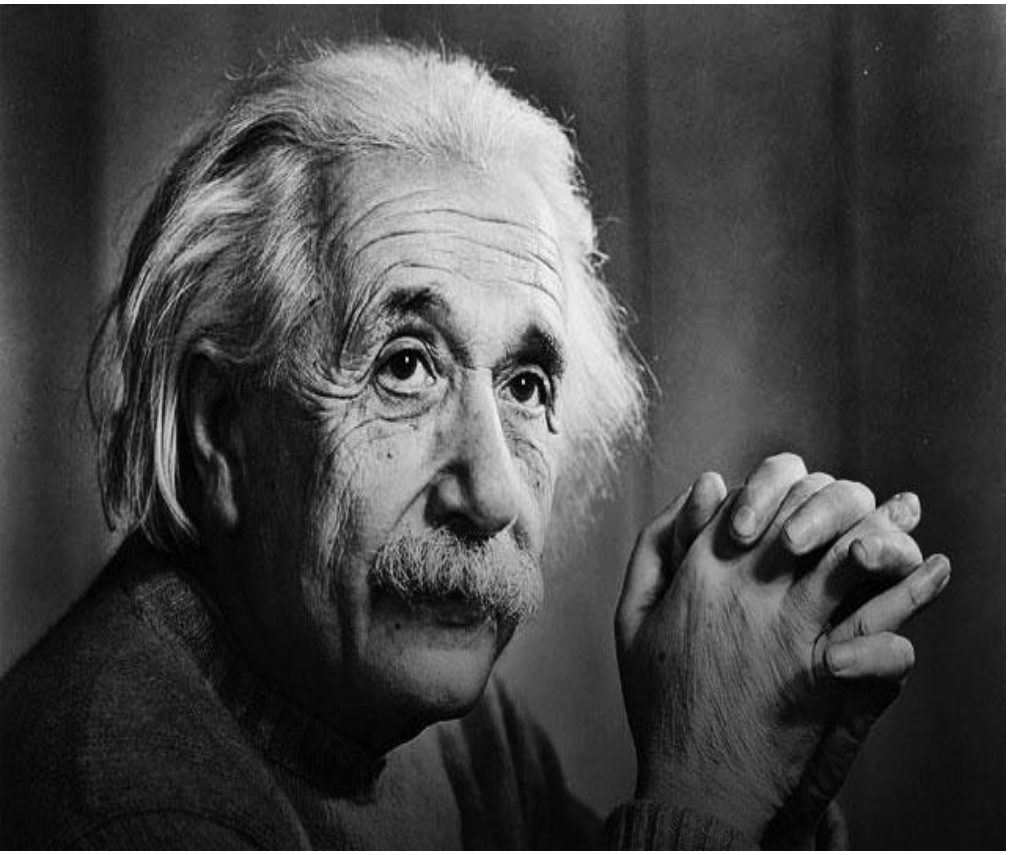

"Non pretendiamo che le cose cambino se agiamo sempre allo stesso modo. La crisi è la migliore benedizione che possa capitare alle persone, e ai Paesi, perchè la crisi porta con sé il progresso. La creatività nasce dall'angoscia, così come il Sole nasce dalla notte scura.

……..

Mettiamo fine all'unica crisi che è davvero una minaccia per tutti: la tragedia di non volere lottare per superarla!"